

Un parto difícil

Sobre el extraño certificado de nacimiento de Barack Obama

#Obama

Cualquier presidente de los EE.UU. debe ser un ciudadano "natural", es decir, alguien que haya nacido naturalmente en los Estados Unidos.

Un nacimiento bastante difícil a este respecto parecía haber sido el certificado hospitalario de Barack Obama para demostrar la condición de ciudadano natural del ex presidente, según lo exige la ley de los Estados Unidos para cualquier persona que busque convertirse en presidente. Cuando las campañas políticas para las elecciones en noviembre de 2016 comenzaron a calentarse, se iniciaron varias discusiones públicas en las que se cuestionó el estado natural del ex presidente Obama.

Luego, el presidente Barack Obama recibió su **certificado de nacimiento del Estado de Hawai** al comienzo de su carrera presidencial en 2008 para demostrar su estado natural de nacimiento y también **emitió una declaración para la prensa** en 2011.

En 2016, una investigación en la oficina de un sheriff en Phoenix, Arizona, hizo su tarea verificar este certificado de nacimiento y encontró varias irregularidades identificadas después de que un laboratorio digital en Italia investigó criminalmente el documento de Obama:

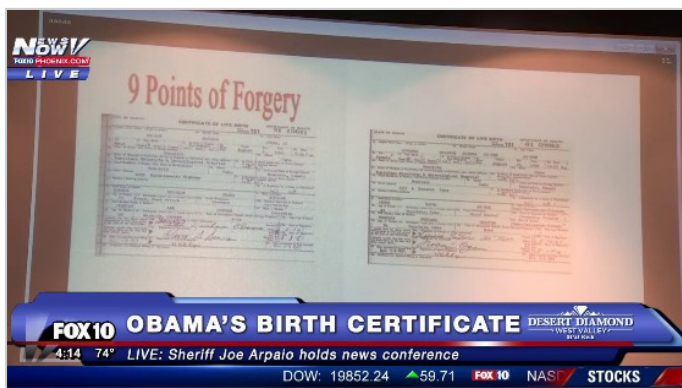

Se identificaron varios puntos de falsificación que **se pueden leer aquí** o ver en el video a continuación:

Estos son algunos ejemplos de inadaptados digitales, que describen las diferentes fuentes utilizadas y los problemas para oscurecer el fondo verde en un color blanco liso, insinuando que los documentos han sido 'copiados y pegados' de otro documento:

Country)

17a. Type of O

a

or Other Informant

Dunka

None

am *Ob*

1 *A*

STATE OF HAWAII		CERTIFICATE OF LIVE BIRTH		DEPARTMENT OF HEALTH	
		FILE NUMBER 151		61 09945	
1a. Child's First Name (Type or print)		1b. Middle Name		1c. Last Name	
JOHANNA		SOLANGE SIERRA		OK-HEE AH'NEE	
2. Sex	3. This Birth	4. If Twin or Triplet, Was Child Born	5a. Birth Date	5b. Month	5c. Day
Female	Single <input checked="" type="checkbox"/> Twin <input type="checkbox"/> Triplet <input type="checkbox"/>	1st <input type="checkbox"/> 2nd <input type="checkbox"/> 3rd <input type="checkbox"/>	August	23,	1961
					5d. Hour
					12:37 AM
6a. Place of Birth: City, Town or Rural Location				6b. Island	
Honolulu				Oahu	
7a. Name of Hospital or Institution (If not in hospital or institution, give street address)				7b. In Place of Birth Inside City or Town Limits? If no, give judicial district	
Kapiolani Maternity & Gynecological Hospital				Yes <input checked="" type="checkbox"/> No <input type="checkbox"/>	
8a. Usual Residence of Mother: City, Town or Rural Location		8b. Island		8c. County and State or Foreign Country	
Honolulu		Oahu		Honolulu, Hawaii	
9a. Street Address				9b. In Residence Inside City or Town Limits? If no, give judicial district	
623 A Kunawai Lane				Yes <input checked="" type="checkbox"/> No <input type="checkbox"/>	
10. Mother's Mailing Address				11. In Residence on a Farm or Plantation? Yes <input type="checkbox"/> No <input checked="" type="checkbox"/>	
12. Full Name of Father		13. Race of Father		14. Race of Mother	
JAMES KAONU AH'NEE		Hawn-Caucasian-Chinese		Hawn-Caucasian-Korean	
15. Age of Father	16. Birthplace (State, Territory or Foreign Country)	17a. Usual Occupation	17b. Kind of Business or Industry		
29	Honolulu, Oahu	Chief Reefer	Steamship Company		
18. Full Maiden Name of Mother		19. Type of Occupation Outside Home During Pregnancy		20. Date Last Worked	
THERESA PUUKAWA SNIFFEN		None			
21. certify that the above stated information is true and correct to the best of my knowledge.				22. Signature of Parent	
				Parent <input type="checkbox"/> Other <input checked="" type="checkbox"/>	
				Date of Signature 8-23-61	
23. I hereby certify that this child is born alive on the date and hour stated above.				24. Signature of Attendant	
				M.D. <input type="checkbox"/> D.O. <input type="checkbox"/> Midwife <input type="checkbox"/> Other <input checked="" type="checkbox"/>	
				Date of Signature 8-24-61	
25. Date Accepted by Local Reg.		26. Signature of Local Registrar		27. Date Accepted by Reg. General	
AUG 24 1961		[Signature]		AUG 24 1961	
28. Evidence for Delayed Filing or Alteration					

Algunos llegan al extremo de declarar que Barack Obama **no es un ciudadano estadounidense natural** y, por lo tanto, un ex presidente ilegítimo de los Estados Unidos.

El propio Barack Obama insinuó durante **su discurso de 2018 en Kogelo** que fue hace tres años "el primer presidente estadounidense en funciones que VENÍA DE KENIA". Kenia no es parte de los Estados Unidos sino un país prometedor en África:

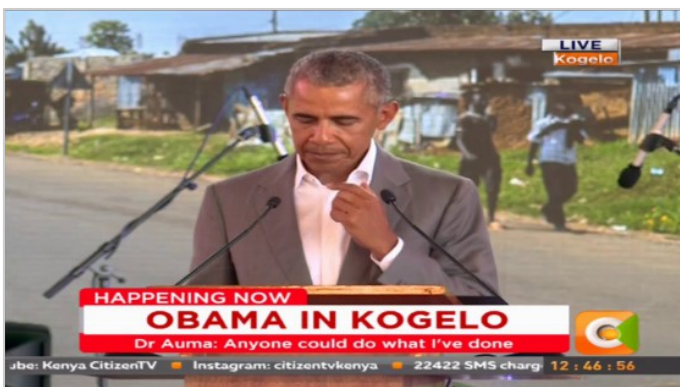

<https://www.sun24.news/es/un-parto-dificil-sobre-el-extrano-certificado-de-nacimiento-de-barack-obama.html>