

Une naissance difficile

À propos de l'acte de naissance étrange de Barack Obama

#Obama

Tout président américain doit être un citoyen né «naturel», c'est-à-dire quelqu'un qui est né naturellement aux États-Unis.

Une naissance plutôt difficile à cet égard semble avoir été le certificat d'hôpital de Barack Obama prouvant le statut de citoyen de naissance naturelle de l'ex-président, comme l'exige la législation américaine pour toute personne souhaitant devenir président. Lorsque les campagnes politiques pour les élections de novembre 2016 ont commencé à chauffer, plusieurs discussions publiques ont été lancées au cours desquelles le statut de naissance naturelle de l'ex-président Obama a été mis en doute.

À l'époque, le président Barack Obama avait publié son acte de naissance à l'État d'Hawaï au début de sa course à la présidentielle de 2008 pour prouver son statut de bébé né. Il a également publié une déclaration à l'intention de la presse en 2011.

En 2016, une enquête menée dans un bureau du shérif à Phoenix, en Arizona, avait pour tâche de vérifier l'acte de naissance et de trouver plusieurs irrégularités identifiées à la suite de l'enquête criminelle menée par un laboratoire numérique en Italie sur le document d'Obama:

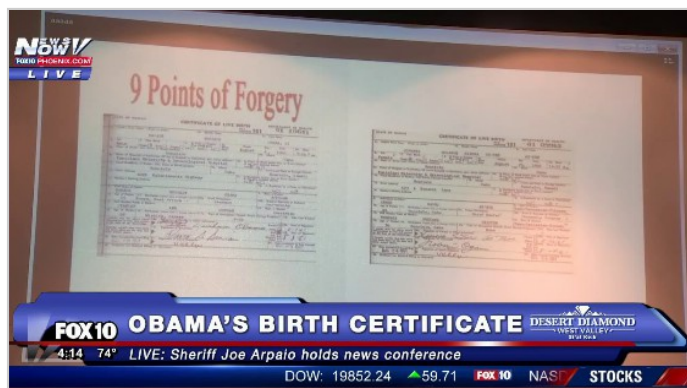

Plusieurs points de falsification ont été identifiés qui peuvent être lus ici ou vus dans la vidéo ci-dessous:

Voici quelques exemples d'inadaptés au numérique, décrivant les différentes polices utilisées et les problèmes liés à l'obscurcissement du fond vert en blanc, rappelant que les documents ont été copiés et collés à partir d'un autre document:

Country)

17a. Type of O

a

or Other Informant

Dunka

None

am *Ob*

1 *A*

STATE OF HAWAII		CERTIFICATE OF LIVE BIRTH		DEPARTMENT OF HEALTH	
		FILE NUMBER 151		61 09945	
1a. Child's First Name (Type or print)		1b. Middle Name		1c. Last Name	
JOHANNA		SOLANGE SIERRA		OK-HEE AH'NEE	
2. Sex	3. This Birth	4. If Twin or Triplet, Was Child Born	5a. Birth Date	5b. Month	5c. Day
Female	Single <input checked="" type="checkbox"/> Twin <input type="checkbox"/> Triplet <input type="checkbox"/>	1st <input type="checkbox"/> 2nd <input type="checkbox"/> 3rd <input type="checkbox"/>	August	23,	1961
6. Place of Birth: City, Town or Rural Location			6b. Island		
Honolulu			Oahu		
7. Name of Hospital or Institution (If not in hospital or institution, give street address)			8d. In Place of Birth Inside City or Town Limits? If no, give judicial district		
Kapiolani Maternity & Gynecological Hospital			Yes <input checked="" type="checkbox"/> No <input type="checkbox"/>		
8. Usual Residence of Mother: City, Town or Rural Location		8b. Island		8c. County and State or Foreign Country	
Honolulu		Oahu		Honolulu, Hawaii	
9. Street Address			9a. In Residence Inside City or Town Limits? If no, give judicial district		
623 A Kunawai Lane			Yes <input checked="" type="checkbox"/> No <input type="checkbox"/>		
10. Mother's Mailing Address			10a. In Residence on a Farm or Plantation? Yes <input type="checkbox"/> No <input checked="" type="checkbox"/>		
11. Full Name of Father		11a. Race of Father		11b. Kind of Business or Industry	
JAMES KAONU AH'NEE		Hawn-Caucasian-Chinese		Steamship Company	
12. Age of Father	12a. Birthplace (State, Territory or Foreign Country)	12b. Usual Occupation		12c. Kind of Business or Industry	
29	Honolulu, Oahu	Chief Reefer		Steamship Company	
13. Full Maiden Name of Mother		13a. Race of Mother		13b. Kind of Business or Industry	
THERESA PUUKAWA SNIFFEN		Hawn-Caucasian-Korean			
14. Age of Mother	14a. Birthplace (State, Territory or Foreign Country)	14b. Type of Occupation Outside Home During Pregnancy		14c. Date Last Worked	
36	Honolulu, Oahu	None			
15. Signature of Parent or Other Informant			15a. Date of Signature		
Theresa Sniffen Ah'Nee			8-23-61		
16. Signature of Attendant			16a. Date of Signature		
Roberto Ogami			8-24-61		
17. Date Accepted by Local Reg.		17a. Signature of Local Registrar		17b. Date Accepted by Reg. General	
AUG 24 1961		[Signature]		AUG 24 1961	
18. Evidence for Delayed Filing or Alteration					

Certains vont jusqu'à déclarer Barack Obama comme **ne pas être un citoyen américain né au naturel** et donc un ancien président illégitime des États-Unis.

Barack Obama a lui-même laissé entendre, lors de **son discours de 2018 à Kogelo**, qu'il était il y a trois ans "le premier président américain en poste à VENIR DU KENYA". Le Kenya ne fait pas partie des États-Unis, mais est un pays prometteur en Afrique:

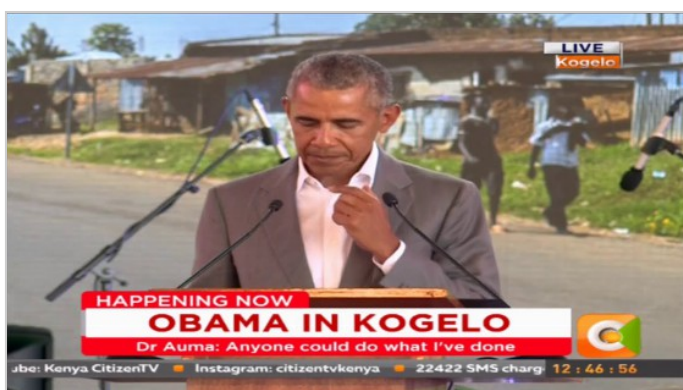

<https://www.sun24.news/fr/une-naissance-difficile-a-propos-de-lacte-de-naissance-etrange-de-barack-obama.html>