

Una nascita difficile

A proposito dello strano certificato di nascita di Barack Obama

#Obama

Ogni presidente degli Stati Uniti deve essere un cittadino nato "naturale", cioè qualcuno che è nato naturalmente negli Stati Uniti.

Una nascita piuttosto difficile in questo senso sembrava essere stata il certificato ospedaliero di Barack Obama per dimostrare lo stato di cittadino nato dall'ex presidente come richiesto dalla legge degli Stati Uniti per chiunque cerchi di diventare presidente. Quando le campagne politiche per le elezioni del novembre 2016 hanno iniziato a scaldarsi, sono state accese diverse discussioni pubbliche in cui è stato messo in discussione lo stato di nascita dell'ex presidente Obama.

Quindi il presidente Barack Obama ha ottenuto il suo [certificato di nascita dello Stato delle Hawaii](#) all'inizio della sua corsa presidenziale del 2008 per dimostrare il suo stato di nascita naturale e anche [ha rilasciato una dichiarazione per la stampa](#) nel 2011.

Nel 2016, un'indagine presso l'ufficio di uno sceriffo a Phoenix, in Arizona, aveva il compito di verificare questo certificato di nascita e ha scoperto diverse irregolarità identificate dopo che un laboratorio digitale in Italia aveva indagato penalmente sul documento di Obama:

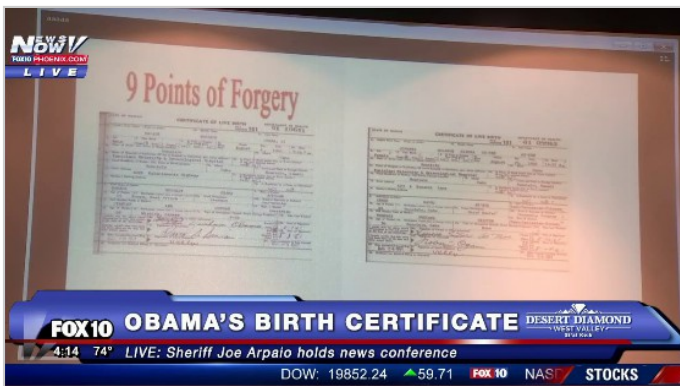

Sono stati identificati diversi punti di falsificazione che [possono essere letti qui](#) o visti nel video qui sotto:

Ecco alcuni esempi di disadattati digitali, delineando i diversi tipi di carattere utilizzati e i problemi con l'oscuramento dello sfondo verde in un semplice colore bianco, accennando ai documenti che sono stati 'copiati e incollati' da un altro documento:

Country)

17a. Type of O

u

or Other Informant

Dunka

None

am *Ob*

1 *A*

STATE OF HAWAII		CERTIFICATE OF LIVE BIRTH		DEPARTMENT OF HEALTH	
		FILE NUMBER 151		61 09945	
1a. Child's First Name (Type or print)		1b. Middle Name		1c. Last Name	
JOHANNA		SOLANGE SIERRA		OK-HEE AH'NEE	
2. Sex	3. This Birth	4. If Twin or Triplet, Was Child Born	5a. Birth Date	5b. Month	5c. Day
Female	Single <input checked="" type="checkbox"/> Twin <input type="checkbox"/> Triplet <input type="checkbox"/>	1st <input type="checkbox"/> 2nd <input type="checkbox"/> 3rd <input type="checkbox"/>	August	23,	1961
6. Place of Birth: City, Town or Rural Location			6b. Island		
Honolulu			Oahu		
7. Name of Hospital or Institution (If not in hospital or institution, give street address)			8d. In Place of Birth Inside City or Town Limits? If no, give judicial district		
Kapiolani Maternity & Gynecological Hospital			Yes <input checked="" type="checkbox"/> No <input type="checkbox"/>		
8. Usual Residence of Mother: City, Town or Rural Location		8b. Island		8c. County and State or Foreign Country	
Honolulu		Oahu		Honolulu, Hawaii	
9. Street Address			9a. In Residence Inside City or Town Limits? If no, give judicial district		
623 A Kunawai Lane			Yes <input checked="" type="checkbox"/> No <input type="checkbox"/>		
10. Mother's Mailing Address			10a. In Residence on a Farm or Plantation? Yes <input type="checkbox"/> No <input checked="" type="checkbox"/>		
11. Full Name of Father		11a. Race of Father		11b. Kind of Business or Industry	
JAMES KAOHU AH'NEE		Hawn-Caucasian-Chinese		Steamship Company	
12. Age of Father	12a. Birthplace (State, Territory or Foreign Country)	12b. Usual Occupation		12c. Kind of Business or Industry	
29	Honolulu, Oahu	Chief Reefer		Steamship Company	
13. Full Maiden Name of Mother		13a. Race of Mother		13b. Kind of Business or Industry	
THERESA PUUKAWA SNIFFEN		Hawn-Caucasian-Korean			
14. Age of Mother	14a. Birthplace (State, Territory or Foreign Country)	14b. Type of Occupation Outside Home During Pregnancy		14c. Date Last Worked	
36	Honolulu, Oahu	None			
15. Signature of Parent or Other Informant			15a. Date of Signature		
Theresa Sniffen Ah'Nee			8-23-61		
16. Signature of Attendant			16a. Date of Signature		
Roberto Ogami			8-24-61		
17. Date Accepted by Local Reg.		17a. Signature of Local Registrar		17b. Date Accepted by Reg. General	
AUG 24 1961		[Signature]		AUG 24 1961	
18. Evidence for Delayed Filing or Alteration					

Alcuni arrivano fino a dichiarare Barack Obama non essere un cittadino americano nato naturalmente e quindi un illegittimo ex presidente degli Stati Uniti.

Barack Obama stesso ha accennato durante il suo discorso del 2018 a Kogelo di essere stato tre anni fa "il primo presidente americano in carica TO COME FROM KENYA". Il Kenya non fa parte degli Stati Uniti ma è un paese promettente in Africa:

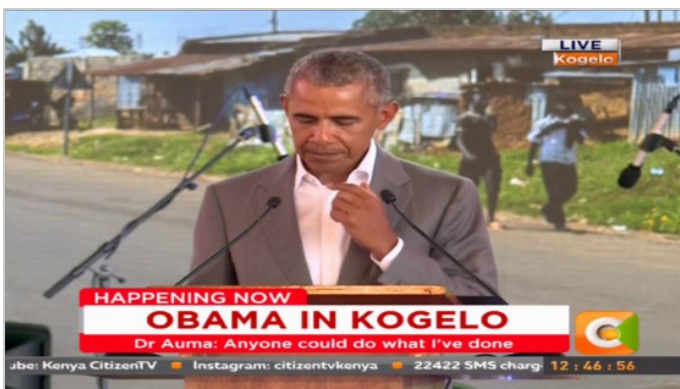

<https://www.sun24.news/it/una-nascita-difficile-a-proposito-dello-strano-certificato-di-nascita-di-barack-obama.html>