

Трудное рождение

О странном свидетельстве о рождении Барака Обамы

#Obama

Любой президент США должен быть гражданином естественного происхождения, то есть человеком, родившимся в Соединенных Штатах.

Довольно трудным в этом отношении было рождение больничного свидетельства Барака Обамы, подтверждающего статус гражданина бывшего президента, требуемый в соответствии с законодательством США для любого человека, стремящегося стать президентом. Когда политические кампании по проведению выборов в ноябре 2016 года начали накаляться, было возбуждено несколько общественных дискуссий, в ходе которых был поставлен под сомнение естественный статус бывшего президента Обамы.

Затем президенту Бараку Обаме было выдано [свидетельство о рождении на Гавайских островах](#) в начале президентской кампании 2008 года, подтверждающее его естественный статус, а также [опубликовал заявление для прессы](#) в 2011 году.

В 2016 году расследование в офисе шерифа в Фениксе, штат Аризона, поставило перед ним задачу проверить это свидетельство о рождении и выявило несколько нарушений, выявленных после того, как цифровая лаборатория в Италии провела уголовное расследование документа Обамы:

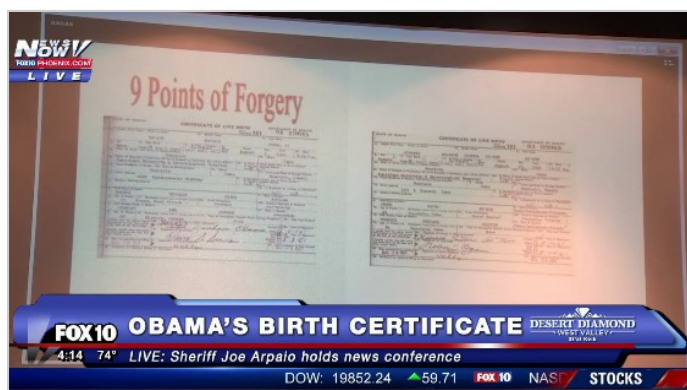

Было выявлено несколько подделок, которые [можно прочитать здесь](#) или увидеть на видео ниже:

Вот несколько примеров неудачных попыток в цифровом формате, излагающих различные используемые шрифты и проблемы с маскировкой зеленого фона в простой белый цвет, намекая на документы, «скопированные и вставленные» из другого документа:

Country)

17a. Type of O

u

or Other Informant

Dunka

None

am *Ob*

1 *A*

STATE OF HAWAII		CERTIFICATE OF LIVE BIRTH		DEPARTMENT OF HEALTH	
		FILE NUMBER 151		61 09945	
1a. Child's First Name (Type or print)		1b. Middle Name		1c. Last Name	
JOHANNA		SOLANGE SIERRA		OK-HEE AH'NEE	
2. Sex	3. This Birth	4. If Twin or Triplet, Was Child Born	5a. Birth Date	5b. Month	5c. Day
Female	Single <input checked="" type="checkbox"/> Twin <input type="checkbox"/> Triplet <input type="checkbox"/>	1st <input type="checkbox"/> 2nd <input type="checkbox"/> 3rd <input type="checkbox"/>	August	23,	1961
					5d. Hour
					12:37 AM
6a. Place of Birth: City, Town or Rural Location				6b. Island	
Honolulu				Oahu	
7a. Name of Hospital or Institution (If not in hospital or institution, give street address)				7b. In Place of Birth Inside City or Town Limits? If no, give judicial district	
Kapiolani Maternity & Gynecological Hospital				Yes <input checked="" type="checkbox"/> No <input type="checkbox"/>	
8a. Usual Residence of Mother: City, Town or Rural Location		8b. Island		8c. County and State or Foreign Country	
Honolulu		Oahu		Honolulu, Hawaii	
9a. Street Address				9b. In Residence Inside City or Town Limits? If no, give judicial district	
623 A Kunawai Lane				Yes <input checked="" type="checkbox"/> No <input type="checkbox"/>	
10. Mother's Mailing Address				10a. In Residence on a Farm or Plantation? Yes <input type="checkbox"/> No <input checked="" type="checkbox"/>	
11. Full Name of Father		11a. Birthplace (State, Town or Foreign Country)		11b. Race of Father	
JAMES KAONU AH'NEE		Honolulu, Oahu		Hawn-Caucasian-Chinese	
12. Age of Father	12a. Usual Occupation		12b. Kind of Business or Industry		
29	Chief Reefer		Steamship Company		
13. Full Maiden Name of Mother		13a. Birthplace (State, Town or Foreign Country)		13b. Race of Mother	
THERESA PUUKAWA SNIFFEN		Honolulu, Oahu		Hawn-Caucasian-Korean	
14. Age of Mother	14a. Type of Occupation Outside Home During Pregnancy		14b. Date Last Worked		
36	None				
15a. Signature of Parent or Other Informant				15b. Date of Signature	
Theresa Sniffen Ah'Nee				Parent <input type="checkbox"/> Other <input checked="" type="checkbox"/> 8-23-61	
16a. Signature of Attendant				16b. Date of Signature	
Roberto Ogami				M.D. <input type="checkbox"/> D.O. <input type="checkbox"/> Midwife <input type="checkbox"/> Other <input checked="" type="checkbox"/> 8-24-61	
17. Date Accepted by Local Reg.		17a. Signature of Local Registrar		17b. Date Accepted by Reg. General	
AUG 24 1961		[Signature]		AUG 24 1961	
18. Evidence for Delayed Filing or Alteration					

Некоторые зашли так далеко, что объявили Барака Обаму **не гражданином США по рождению** и, следовательно, незаконным бывшим президентом США.

Сам Барак Обама намекал во время **своей речи в Когело в 2018 году**, что он три года назад был «первым действующим американским президентом, приехавшим из Кении». Кения не является частью Соединенных Штатов, но многообещающей страной в Африке:

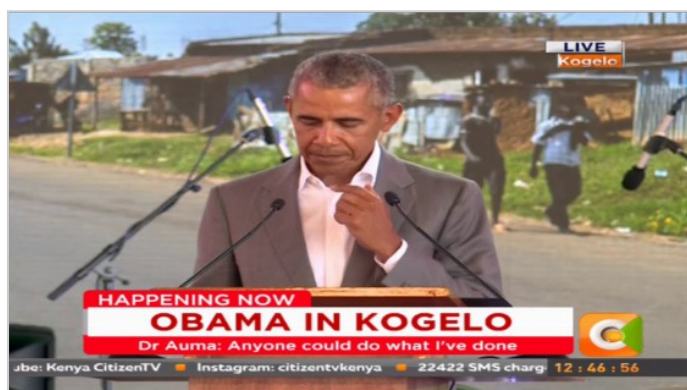

<https://www.sun24.news/ru/trudnoe-rozhdenie-o-strannom-svidetelstve-o-rozhdenii-baraka-obamy.html>